

11月の予定



日	曜日	活動・行事	
1	水	感染症予防の勉強会	
2	木		
3	金		
4	土		
5	日	休み	
6	月	お買い物レク	
7	火		
8	水		
9	木		
10	金		
11	土		
12	日	休み	
13	月	カレンダー制作	
14	火	12月	
15	水		
16	木		床屋
17	金		床屋
18	土		床屋
19	日	休み	
20	月	創作レク	
21	火	季節に合わせた	
22	水	作品制作	
23	木		
24	金		
25	土		
26	日	休み	
27	月	活動レク	
28	火	寒さに負けずに	
29	水	身体を動かしましょう!	
30	木		
12/1	金		

レクの内容が変更になる場合がありますのでご了承ください

※ 毎週日曜日はお休みです。

11月の誕生者様



齋藤 いし 様 1日
千葉 ミヨル 様 17日

★お誕生日★
おめでとうございます。



〈床屋しませんか?〉

11月16日(木)
17日(金)
18日(土)



インフルエンザの流行する時期になりました。
インフルエンザの予防接種はお早めをお願いします。

【編集後書き】

一日ごとに、寒くなってきました。
新型コロナウイルスも心配ですが風邪やインフルエンザも心配です。
手洗い、うがいを、しっかりして早めの予防をしましょう。

【ご協力・お願い】

食品(飴類も)や貴重品等の持ち込みと利用者間での物や金銭のやり取りはトラブルの原因になりますので、お控えください。

JAI いわて平泉デイサービスセンター

もちっこ だより

〈第105号〉

令和5年11月1日発行

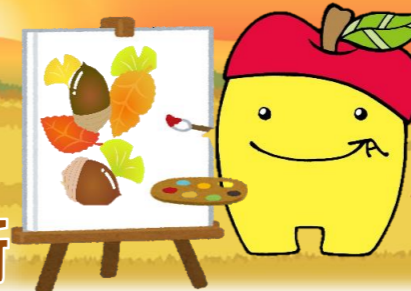

地域密着で、みんなの安心、心のかもった優しい介護

【ご協力を、お願いします。】

令和5年5月8日以降、新型コロナウイルス感染症の位置づけが、5類感染症に大きく変更され、個人の選択を尊重し、自主的な取組をベースとしたものになりました。
しかし新型コロナウイルスが終息したわけではありません。
当デイサービスもちっこでは、引き続き、新型コロナ感染症対策として、事業所全職員は当然ですが、利用者様のマスク着用をお願いし、送迎時の検温、体調確認など、実施してまいりますので、利用者様、ご家族様には、何卒ご理解とご協力をお願いいたします。
尚、万が一ご利用者様、ご家族様に熱・咳などの症状が見られましたら必ずご連絡を、お願いいたします。



何卒、ご理解とご協力を、よろしくお願い致します。

連絡先

いわて平泉 介護福祉センター

〒021-0901 岩手県一関市真柴字原下4-1

電話 0191-31-1538

FAX 0191-23-7157

10月の様子です

23(月)~28(土)

秋の大運動会



選手宣誓



青春・応援団



応援対決



移動式玉入れ



物送り競争



活動レク

2(月)~7(土)

収穫の秋

芋ほいゲーム

光り輝く黄金の芋を掘り当てろ!



創作レク

9(月)~14(土)

まるで本物

秋の味覚!

制作

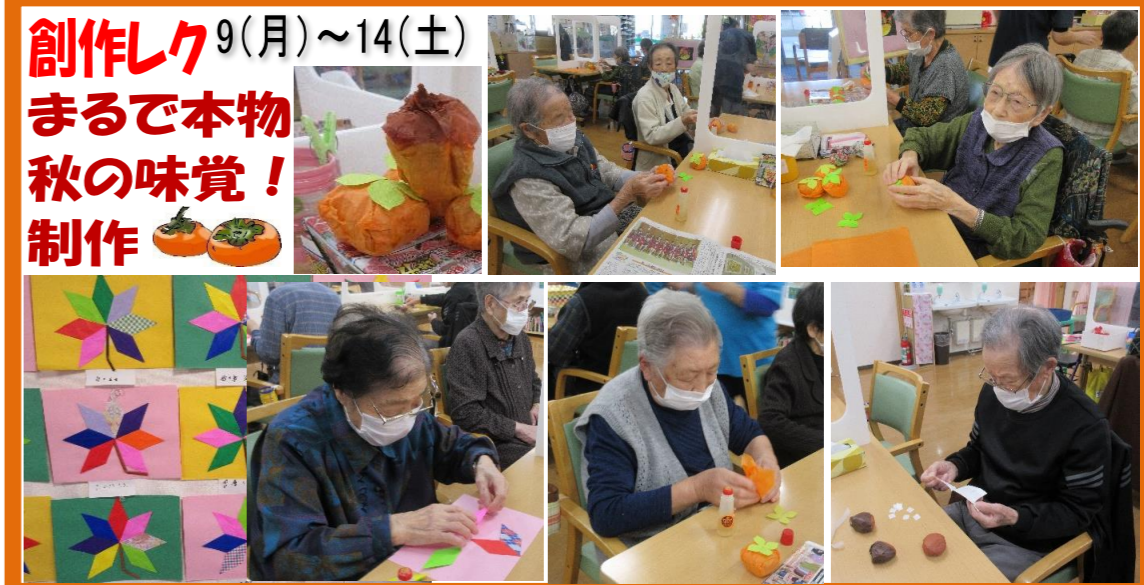

カレンダー制作

16(月)~21(土)

11月

